

## Σχολή Πολιτικών Μηχανικών

Συγκεντρωτικά αποτελέσματα προπτυχιακών μαθημάτων για το Χειμερινό εξαμήνο του ακ. έτους 2014-2015

## ΕΝΟΤΗΤΑ: Μάθημα

| Ερώτηση  | Πλήθος απαντήσεων | Διάμεσος | Μέσος Όρος | Τυπική απόκλιση | Ελάχιστη τιμή | Μέγιστη τιμή |
|--|-------------------|----------|------------|-----------------|---------------|--------------|
| Οι στόχοι του μαθήματος είναι σαφείς   | 1495              | 4        | 3,81       | 0,98            | 1             | 5            |
| Η ύλη που καλύφθηκε ανταποκρίνεται στους στόχους του μαθήματος   | 1458              | 4        | 3,86       | 0,97            | 1             | 5            |
| Το περιεχόμενο του μαθήματος είναι αξιόλογο και ενδιαφέρον   | 1484              | 4        | 3,94       | 1               | 1             | 5            |
| Οι προαπαιτούμενες γνώσεις για το μάθημα καλύπτονται από άλλα διδαχθέντα μαθήματα                                  | 1408              | 3        | 3,09       | 1,24            | 1             | 5            |
| Η ύλη του μαθήματος παρουσιάζει επικαλύψεις με άλλα διδαχθέντα μαθήματα  | 1422              | 2        | 2,26       | 1,12            | 1             | 5            |
| Η διδασκαλία του μαθήματος περιλαμβάνει ικανοποιητικό αριθμό ασκήσεων ή περιπτώσεων εφαρμογής                      | 1460              | 4        | 3,57       | 1,2             | 1             | 5            |
| Χρησιμοποιούνται κατάλληλα εποπτικά μέσα για τη διδασκαλία   | 1392              | 4        | 3,3        | 1,26            | 1             | 5            |
| Η οργάνωση του μαθήματος (συντονισμός διδασκόντων, διαδοχή θεωρίας-ασκήσεων-εργαστηρίων κ.λπ.) είναι ικανοποιητική | 1467              | 4        | 3,5        | 1,24            | 1             | 5            |

## Σχολή Πολιτικών Μηχανικών

Συγκεντρωτικά αποτελέσματα προπτυχιακών μαθημάτων για το Χειμερινό εξαμήνο του ακ. έτους 2014-2015

|  |      |   |      |      |   |   |
|--|------|---|------|------|---|---|
| Το προτεινόμενο εκπαιδευτικό υλικό (σύγγραμμα, σημειώσεις, βιβλιογραφία) υποστηρίζει με επάρκεια τη διδασκαλία του μαθήματος | 1451 | 4 | 3,42 | 1,24 | 1 | 5 |
| Το περιεχόμενο της ιστοσελίδας του μαθήματος είναι ικανοποιητικό   | 1421 | 3 | 3,3  | 1,29 | 1 | 5 |

## Οι στόχοι του μαθήματος είναι σαφείς

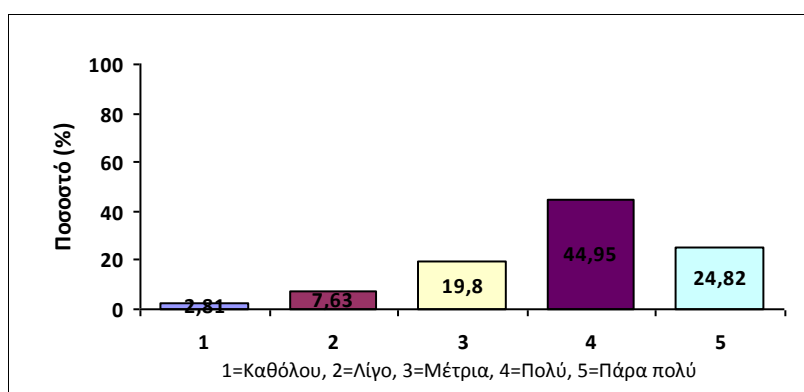

## Η ύλη που καλύφθηκε ανταποκρίνεται στους στόχους του μαθήματος

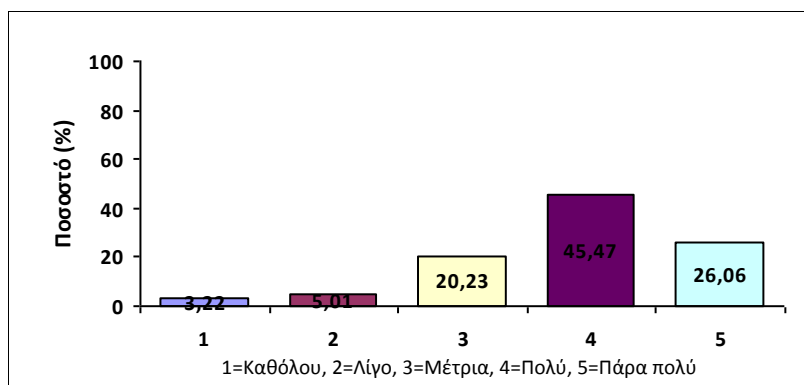

## Το περιεχόμενο του μαθήματος είναι αξιόλογο και ενδιαφέρον

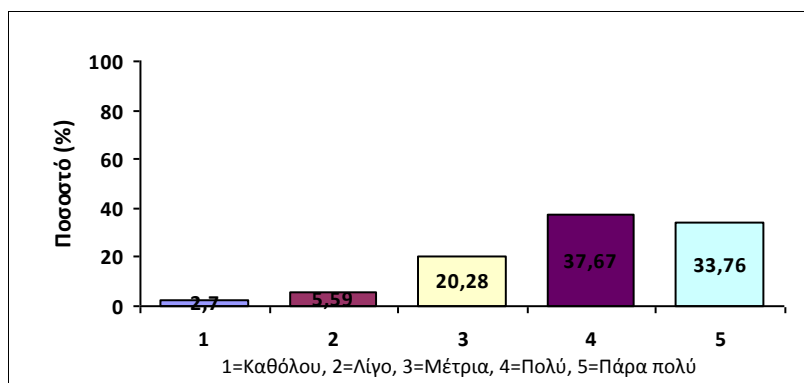

## Σχολή Πολιτικών Μηχανικών

Συγκεντρωτικά αποτελέσματα προπτυχιακών μαθημάτων για το Χειμερινό εξάμηνο του ακ. έτους 2014-2015

Οι προαπαιτούμενες γνώσεις για το μάθημα καλύπτονται από άλλα διδαχθέντα μαθήματα

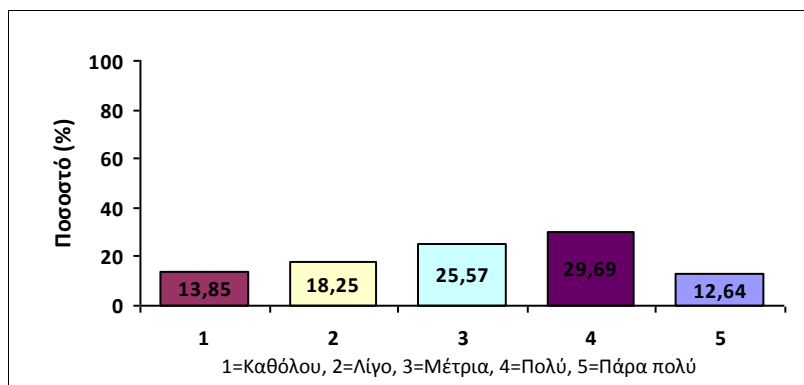

Η ύλη του μαθήματος παρουσιάζει επικαλύψεις με άλλα διδαχθέντα μαθήματα

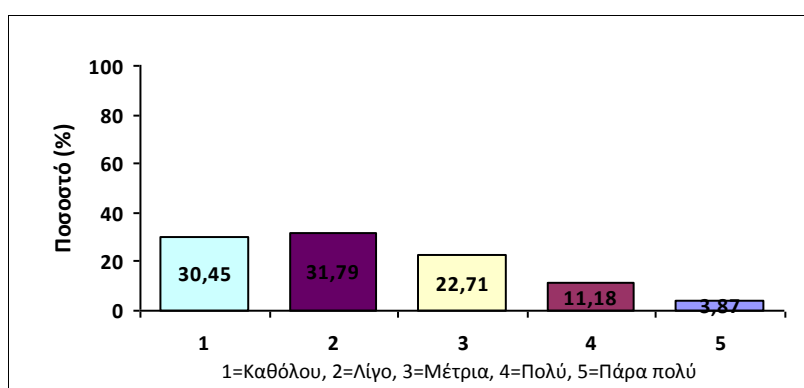

Η διδασκαλία του μαθήματος περιλαμβάνει ικανοποιητικό αριθμό ασκήσεων ή περιπτώσεων εφαρμογής

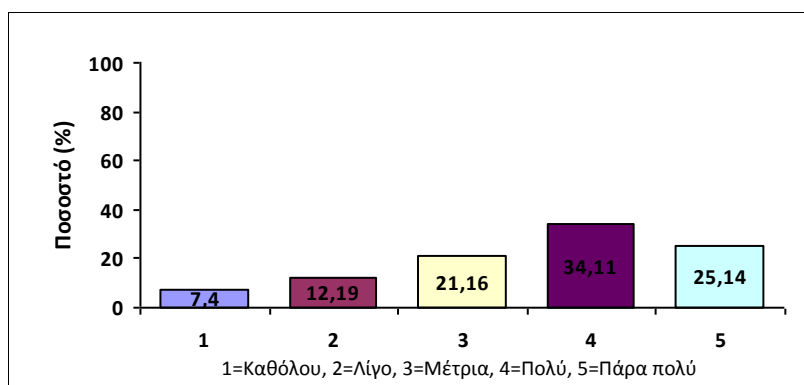

Χρησιμοποιούνται κατάλληλα εποπτικά μέσα για τη διδασκαλία

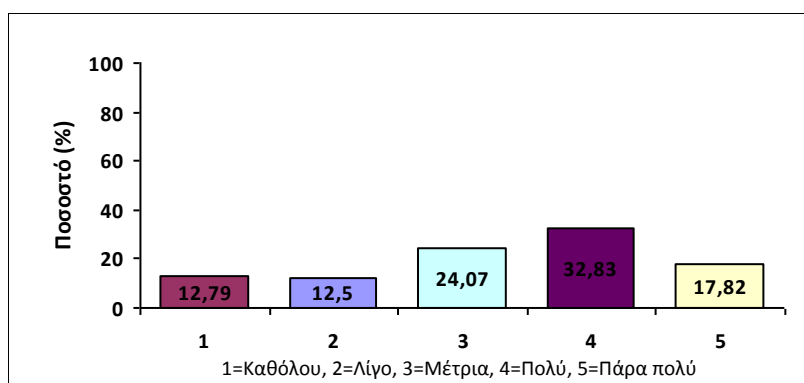

## Σχολή Πολιτικών Μηχανικών

Συγκεντρωτικά αποτελέσματα προπτυχιακών μαθημάτων για το Χειμερινό εξαμήνο του ακ. έτους 2014-2015

Η οργάνωση του μαθήματος (συντονισμός διδασκόντων, διαδοχή θεωρίας-ασκήσεων-εργαστηρίων κ.λπ.) είναι ικανοποιητική

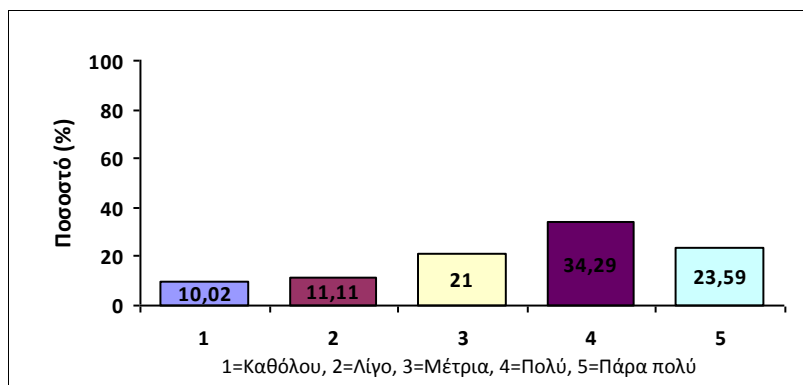

Το προτεινόμενο εκπαιδευτικό υλικό (σύγγραμμα, σημειώσεις, βιβλιογραφία) υποστηρίζει με επάρκεια τη διδασκαλία του μαθήματος

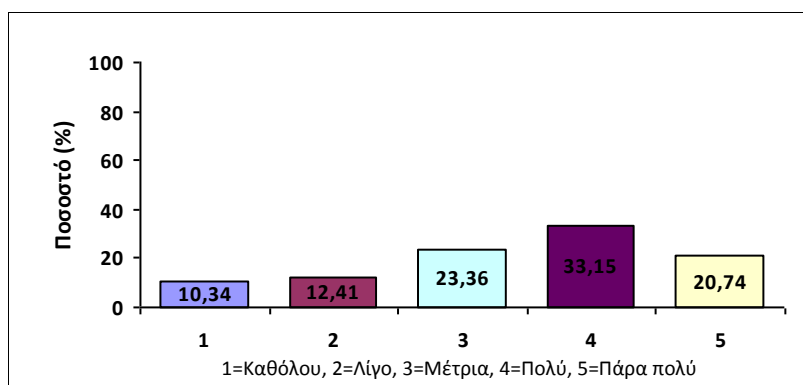

Το περιεχόμενο της ιστοσελίδας του μαθήματος είναι ικανοποιητικό

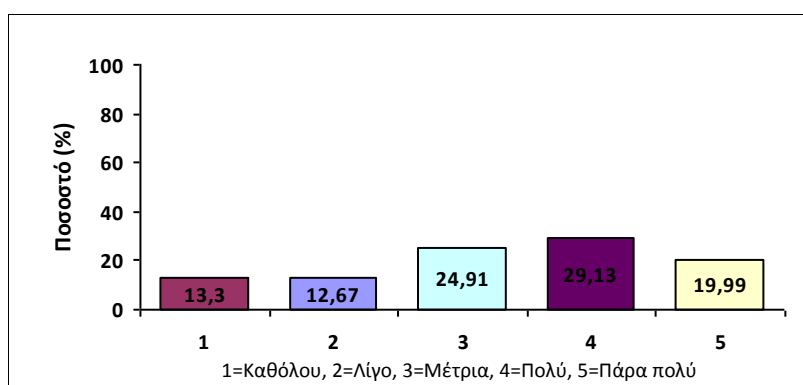

## Σχολή Πολιτικών Μηχανικών

Συγκεντρωτικά αποτελέσματα προπτυχιακών μαθημάτων για το Χειμερινό εξαμήνο του ακ. έτους 2014-2015

## ΕΝΟΤΗΤΑ: Εργαστηριακές ασκήσεις / Εργασίες πεδίου / Θέμα

| Ερώτηση   | Πλήθος απαντήσεων | Διάμεσος | Μέσος Όρος | Τυπική απόκλιση | Ελάχιστη τιμή | Μέγιστη τιμή |
|---|-------------------|----------|------------|-----------------|---------------|--------------|
| Το αντικείμενο των εργαστηριακών ασκήσεων εξυπηρετεί τους στόχους του μαθήματος   | 744               | 4        | 3,46       | 1,3             | 1             | 5            |
| Ο εξοπλισμός του εργαστηρίου είναι επαρκής για τη διεξαγωγή των ασκήσεων          | 642               | 3        | 3,2        | 1,37            | 1             | 5            |
| Τα εκπαιδευτικά κείμενα που συνοδεύουν τις εργαστηριακές ασκήσεις είναι επαρκή    | 684               | 3        | 3,15       | 1,28            | 1             | 5            |
| Το αντικείμενο των γραπτών εργασιών / θεμάτων βοηθάει στην εμπέδωση του μαθήματος | 1267              | 4        | 3,85       | 1,16            | 1             | 5            |

Το αντικείμενο των εργαστηριακών ασκήσεων εξυπηρετεί τους στόχους του μαθήματος

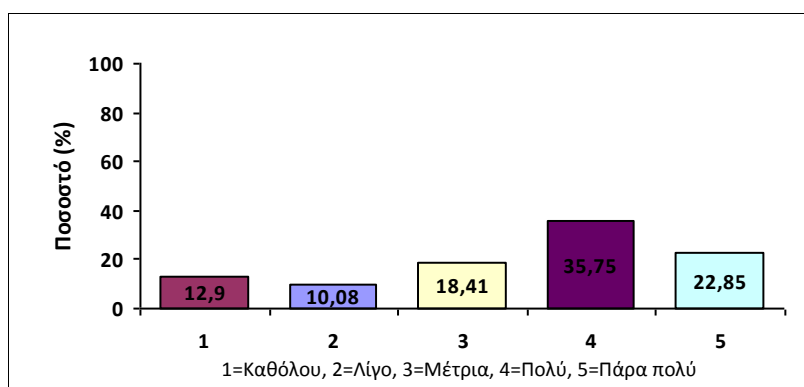

## Σχολή Πολιτικών Μηχανικών

Συγκεντρωτικά αποτελέσματα προπτυχιακών μαθημάτων για το Χειμερινό εξάμηνο του ακ. έτους 2014-2015

Ο εξοπλισμός του εργαστηρίου είναι επαρκής για τη διεξαγωγή των ασκήσεων

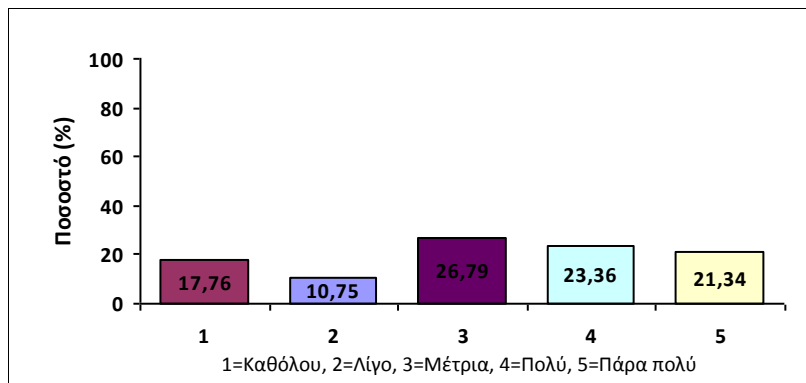

Τα εκπαιδευτικά κείμενα που συνοδεύουν τις εργαστηριακές ασκήσεις είναι επαρκή

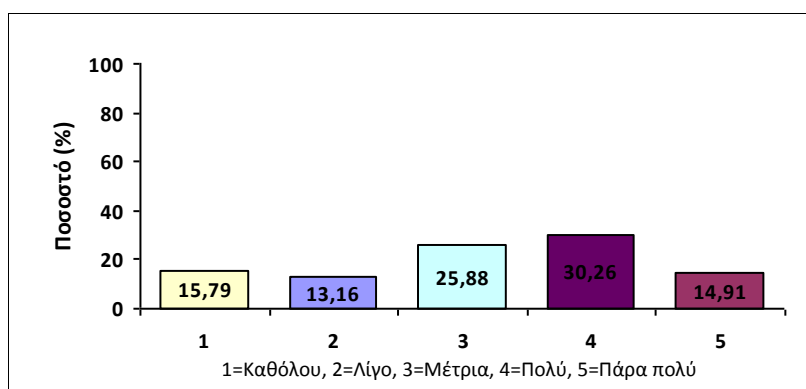

Το αντικείμενο των γραπτών εργασιών / θεμάτων βοηθάει στην εμπέδωση του μαθήματος

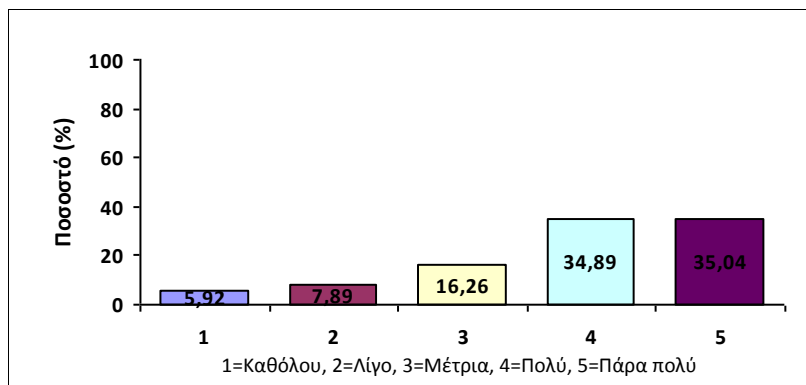

## Σχολή Πολιτικών Μηχανικών

Συγκεντρωτικά αποτελέσματα προπτυχιακών μαθημάτων για το Χειμερινό εξαμήνο του ακ. έτους 2014-2015

## ΕΝΟΤΗΤΑ: Διδάσκων / Διδάσκουσα του μαθήματος

| Ερώτηση   | Πλήθος απαντήσεων | Διάμεσος | Μέσος Όρος | Τυπική απόκλιση | Ελάχιστη τιμή | Μέγιστη τιμή |
|---|-------------------|----------|------------|-----------------|---------------|--------------|
| Η μεταδοτικότητα του διδάσκοντα είναι ικανοποιητική   | 1412              | 4        | 3,56       | 1,24            | 1             | 5            |
| Ο διδάσκων οργανώνει και παρουσιάζει το περιεχόμενο του μαθήματος με συστηματικό και μεθοδικό τρόπο | 1404              | 4        | 3,66       | 1,23            | 1             | 5            |
| Ο διδάσκων ενθαρρύνει τους φοιτητές να συμμετέχουν στο μάθημα διατυπώνοντας απορίες και ερωτήσεις   | 1389              | 4        | 3,64       | 1,2             | 1             | 5            |
| Ο τρόπος διδασκαλίας βοηθά στην ανάπτυξη κριτικής σκέψης  | 1371              | 3        | 3,34       | 1,23            | 1             | 5            |
| Ο βαθμός συνεργασίας με το διδάσκοντα είναι ικανοποιητικός  | 1385              | 4        | 3,6        | 1,28            | 1             | 5            |
| Ο διδάσκων είναι συνεπής στις εκπαιδευτικές του υποχρεώσεις   | 1390              | 4        | 4,15       | 1,05            | 1             | 5            |

Η μεταδοτικότητα του διδάσκοντα είναι ικανοποιητική

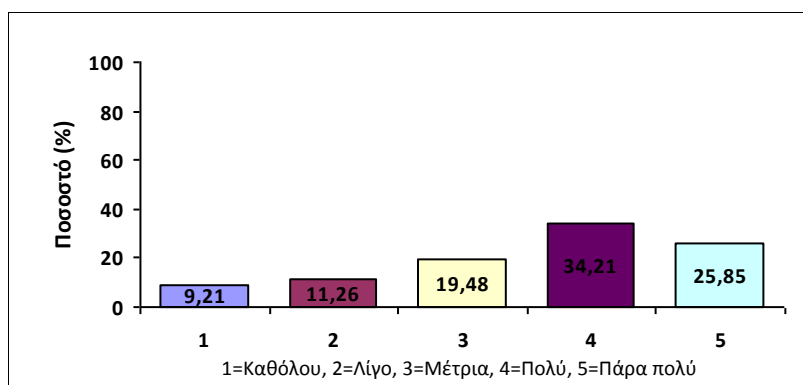

## Σχολή Πολιτικών Μηχανικών

Συγκεντρωτικά αποτελέσματα προπτυχιακών μαθημάτων για το Χειμερινό εξάμηνο του ακ. έτους 2014-2015

Ο διδάσκων οργανώνει και παρουσιάζει το περιεχόμενο του μαθήματος με συστηματικό και μεθοδικό τρόπο

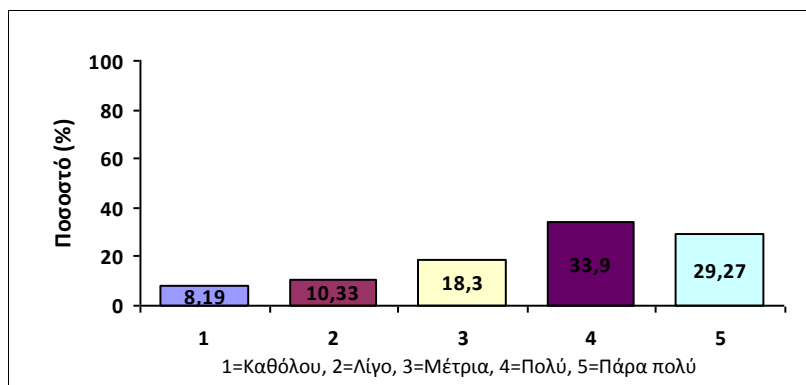

Ο διδάσκων ενθαρρύνει τους φοιτητές να συμμετέχουν στο μάθημα διατυπώνοντας απορίες και ερωτήσεις

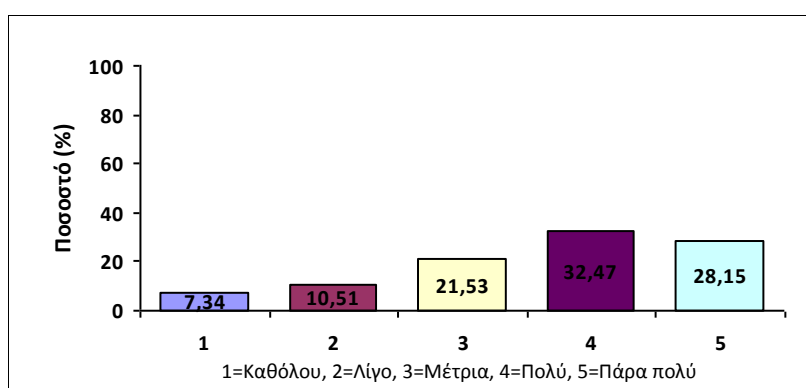

Ο τρόπος διδασκαλίας βοηθά στην ανάπτυξη κριτικής σκέψης

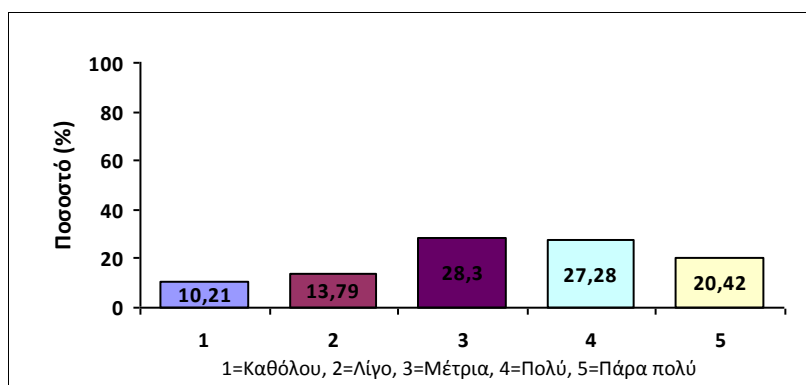

Ο βαθμός συνεργασίας με το διδάσκοντα είναι ικανοποιητικός

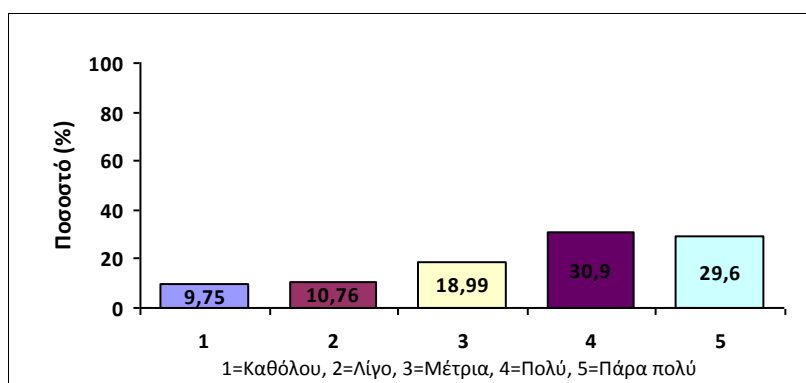



**Σχολή Πολιτικών Μηχανικών**

Συγκεντρωτικά αποτελέσματα προπτυχιακών μαθημάτων για το Χειμερινό εξάμηνο του ακ. έτους 2014-2015

Ο διδάσκων είναι συνεπής στις εκπαιδευτικές του υποχρεώσεις

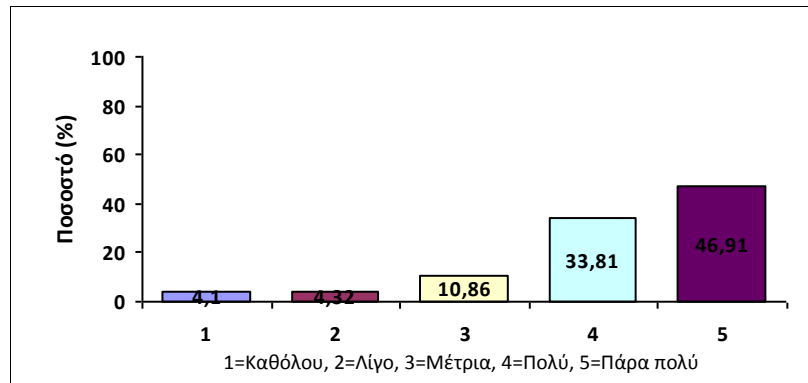

## Σχολή Πολιτικών Μηχανικών

Συγκεντρωτικά αποτελέσματα προπτυχιακών μαθημάτων για το Χειμερινό εξαμήνο του ακ. έτους 2014-2015

## ΕΝΟΤΗΤΑ: Επικουρικό διδακτικό προσωπικό

| Ερώτηση  | Πλήθος απαντήσεων | Διάμεσος | Μέσος Όρος | Τυπική απόκλιση | Ελάχιστη τιμή | Μέγιστη τιμή |
|--|-------------------|----------|------------|-----------------|---------------|--------------|
| Παρακολουθεί, υποστηρίζει και ελέγχει ικανοποιητικά την εκπόνηση των φοιτητικών εργασιών | 1180              | 4        | 3,56       | 1,24            | 1             | 5            |

Παρακολουθεί, υποστηρίζει και ελέγχει ικανοποιητικά την εκπόνηση των φοιτητικών εργασιών

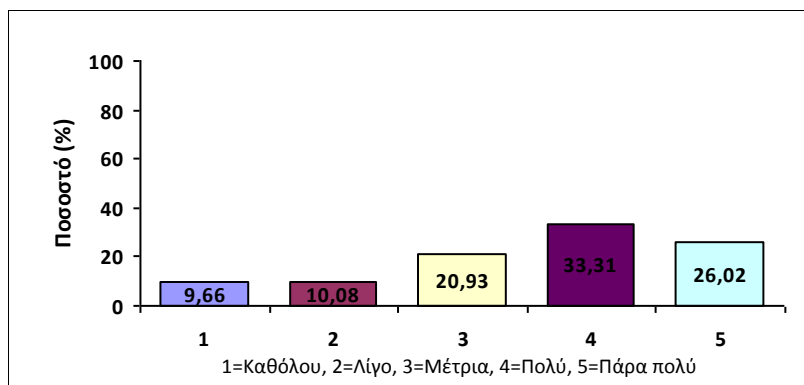

## Σχολή Πολιτικών Μηχανικών

Συγκεντρωτικά αποτελέσματα προπτυχιακών μαθημάτων για το Χειμερινό εξάμηνο του ακ. έτους 2014-2015

## ΕΝΟΤΗΤΑ: Χαρακτηριστικά φοιτητή

| Ερώτηση   | Πλήθος απαντήσεων | Διάμεσος | Μέσος Όρος | Τυπική απόκλιση | Ελάχιστη τιμή | Μέγιστη τιμή |
|---|-------------------|----------|------------|-----------------|---------------|--------------|
| Παρακολουθώ τακτικά τις διαλέξεις του μαθήματος   | 1457              | 4        | 3,94       | 1,17            | 1             | 5            |
| Ο χρόνος που διαθέτω ανά εβδομάδα επιπλέον των προγραμματισμένων ωρών διδασκαλίας για την προετοιμασία και την κατανόηση του μαθήματος είναι (κατά μέσο όρο): | 1458              | 1        | 1,52       | 0,73            | 1             | 3            |
| Ο χρόνος που διαθέτω ανά εβδομάδα για προετοιμασία εργασιών και θεμάτων του μαθήματος είναι (κατά μέσο όρο):  | 1456              | 2        | 1,82       | 0,84            | 1             | 3            |
| Φοιτώ στο εξάμηνο (αριθμός):  | 1455              | 7        | 6,44       | 3,84            | 1             | 26           |
| Φορές που έχω εξεταστεί στο μάθημα (αριθμός):   | 1454              | 1        | 1,18       | 2,84            | 0             | 99           |

Παρακολουθώ τακτικά τις διαλέξεις του μαθήματος

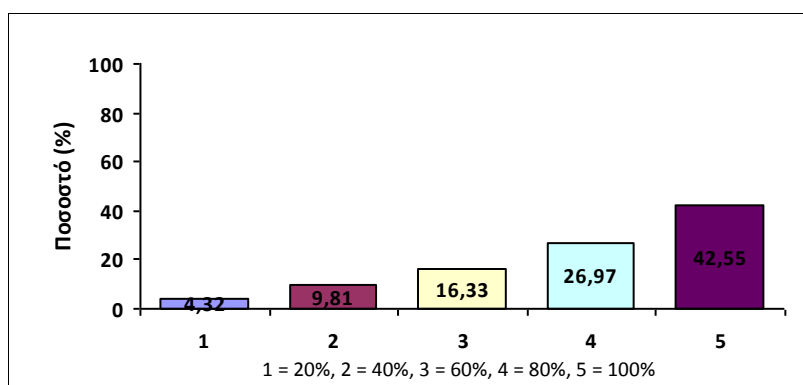

## Σχολή Πολιτικών Μηχανικών

Συγκεντρωτικά αποτελέσματα προπτυχιακών μαθημάτων για το Χειμερινό εξάμηνο του ακ. έτους 2014-2015

Ο χρόνος που διαθέτω ανά εβδομάδα επιπλέον των προγραμματισμένων ωρών διδασκαλίας για την προετοιμασία και την κατανόηση του μαθήματος είναι (κατά μέσο όρο):

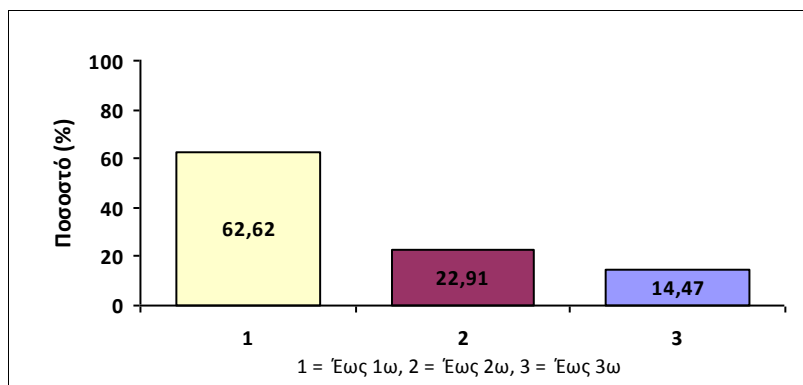

Ο χρόνος που διαθέτω ανά εβδομάδα για προετοιμασία εργασιών και θεμάτων του μαθήματος είναι (κατά μέσο όρο):

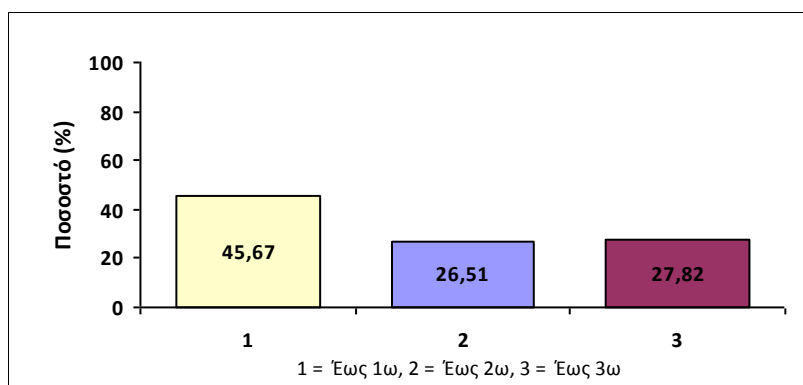

Φοιτώ στο εξάμηνο (αριθμός):

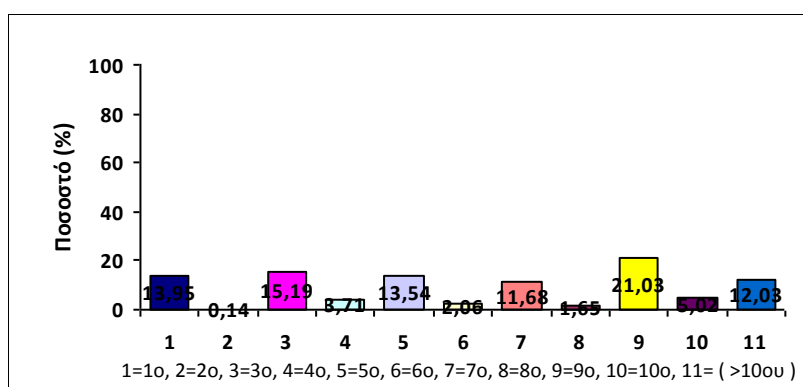

## Σχολή Πολιτικών Μηχανικών

Συγκεντρωτικά αποτελέσματα προπτυχιακών μαθημάτων για το Χειμερινό εξάμηνο του ακ. έτους 2014-2015

Φορές που έχω εξεταστεί στο μάθημα (αριθμός):

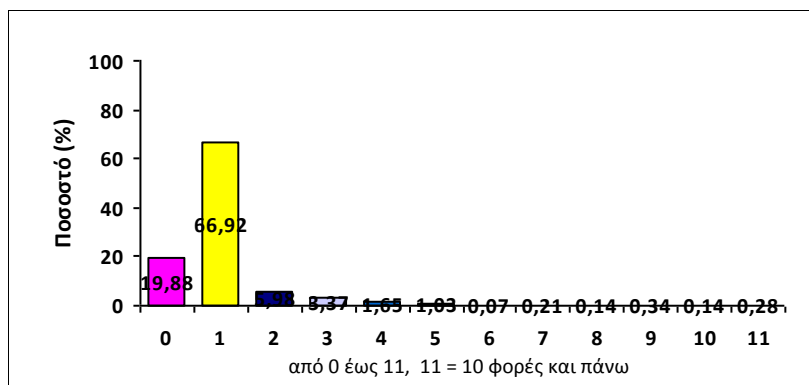

### Σχολή Πολιτικών Μηχανικών

Συγκεντρωτικά αποτελέσματα προπτυχιακών μαθημάτων για το Χειμερινό εξάμηνο του ακ. έτους 2014-2015

## ΕΝΟΤΗΤΑ: Παρακολούθηση

| Ερώτηση                                    | Πλήθος απαντήσεων | Διάμεσος | Μέσος Όρος | Τυπική απόκλιση | Ελάχιστη τιμή | Μέγιστη τιμή |
|--|-------------------|----------|------------|-----------------|---------------|--------------|
| Πόσες εβδομάδες παρακολουθήσατε το μάθημα; | 1624              | 11       | 10,15      | 4,95            | 0             | 90           |

Πόσες εβδομάδες παρακολουθήσατε το μάθημα;

